

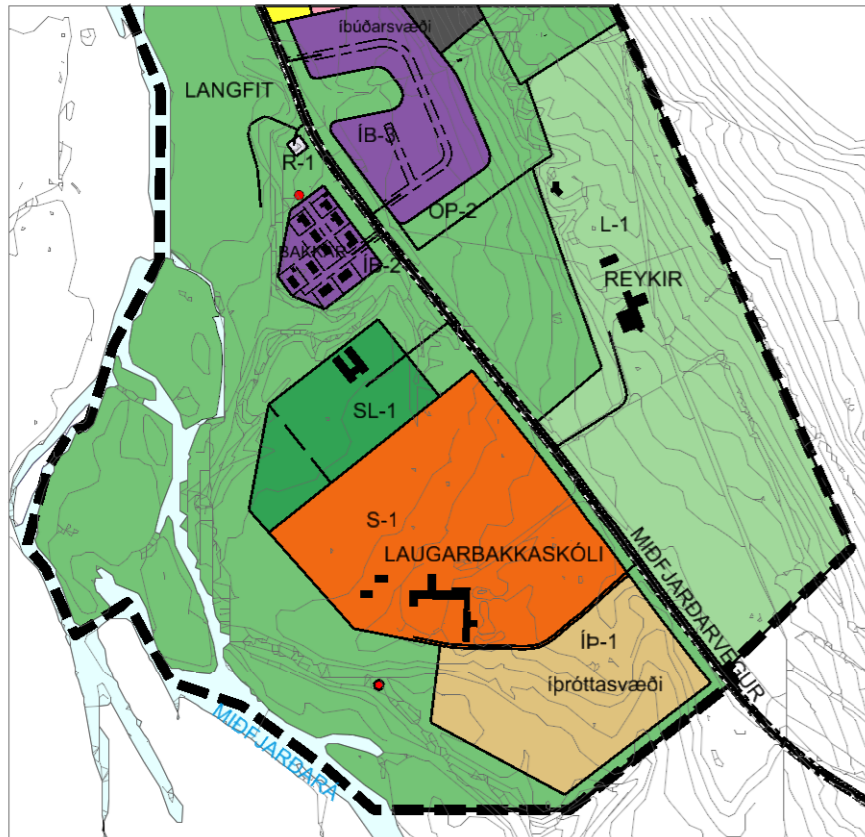

BREYTING Á AÐALSKIPULAGI HÚNAÞINGS -VESTRA 2014 - 2026

LAUGARBAKKI Verslun og þjónusta



Gildandi Aðalskipulag Húnaþings vestra 2014 - 2026

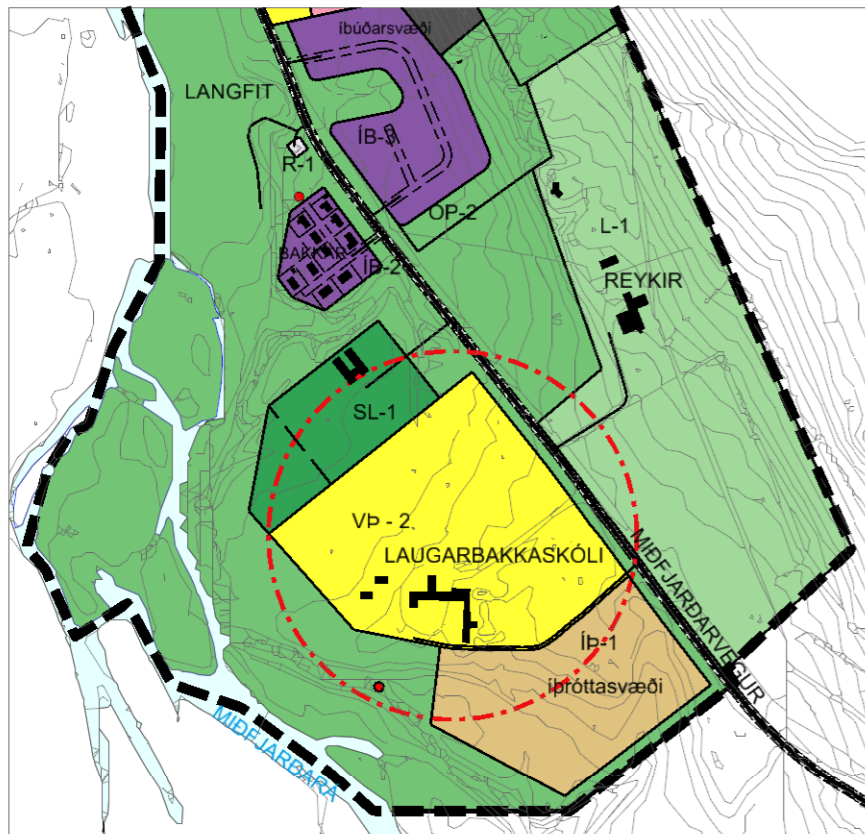

Breyting á aðalskipulagu Húnaþings vestra 2014 - 2026.

- Byggð**
- IB-1 Íbúðarbyggð (IB)
 - VP-2 Verslun og þjónusta (VP)
 - S-1 Samfélagsþjónusta (S)
 - AT Athafnasvæði (AT)
 - I-1 Íbúðarsvæði (I)
 - F-1 Frístundabyggð (F)
 - AF-1 Afþreyingar- og ferðamannasvæði (AF)
 - ÍP-1 Íþróttasvæði (ÍP)
 - L-1 Landbúnaðarsvæði (L)
 - SL-1 Skógrækt og landgræðsla (SL)

- Samgöngur**
- Stofnvegir
 - Tengivegir
 - Aðrir vegir einvörðungu til skýringar
 - Gönguleiðir/fornar þjóðleiðir
 - Reiðleiðir

- Veitur**
- RAFVEITA Rafstregur í jörðu
 - HITAVEITA Stofnæð hitaveitu
 - VATNSVEITA Stofnæðar vatnsveitu
 - FRÁVEITA Stofnæð fráveitu
 - Mörk þéttbýlis
 - Mörk breytingar

GREINARGERÐ

Gerð er óveruleg breyting á Aðalskipulagi Húnaþings vestra 2014-2026 skv. 2. mgr. 36.gr. skipulagslaga númer 123/2010. Breytingin felur í sér að landnotkun á 10,1 ha svæði er breytt úr samfélagsþjónustu S-1 í verslun og þjónustu VP-2. Breytingin tekur til núverandi skólahúsnæðis sem verður notað fyrir hótélrekstur. Með breytingunni er aðeins verið að breyta landnotkun á reitnum og notkun þess húsakost sem fyrir er, ekki er leyfð uppbygging á svæðinu. Á reitnum eru í dag

- þrjár íbúðalóðir þ.e.
 - eitt raðhús með tveimur 90 m² íbúðum á 950 m² lóð.
 - 145 m² einbýlishús á 1228 m² lóð.
- Skólalóð er skilgreind sem viðskipta og þjónustulóð sem er 13357 m² að stærð. Mannvirki á lóðinni eru skólabýgging 1420,4 m², íþróttahúsi 745 m², heimavist 1197 m², íbúð 107,7 m² og þrjár íbúðir samtals 261,9 m² (heimild, skra.is).

Rökstuðningur sveitarstjórnar fyrir óverulegri breytingu á aðalskipulagi er eftirfarandi:

- Skólahald var lagt niður í Laugarbakkaskóla haustið 2014.
- Húsnæðið hefur verið nýtt fyrir hótélrekstur yfir sumartímann til fjölda ára og því er reynsla af þeirri starfsemi sem landnotkunarbreytingin hefur í för með sér.
- Aðliggjandi skólalóðinni er gróðrarstöð, íþróttasvæði og opið svæði þannig að starfsemin mun hafa óveruleg áhrif á aðliggjandi landnotkun.
- Á undanföllum árum hefur ferðaþjónusta verið vaxandi atvinnugrein í Húnaþingi vestra. Fjöldi ferðamanna í sveitarfélaginu hefur margfaldast. Á síðasta ári komu yfir 27 þúsund ferðamanna í upplýsingastöð Húnaþings vestra á Hvammstanga sem er 35% aukning frá árinu áður. Samkvæmt spá Ferðamálastofu mun sá vöxtur halda áfram. Fjölgun ferðamanna kallar á aukna þjónustu en á Hvammstanga er skortur á nýjum lóðum fyrir verslun- og þjónustu.

ÁR	GESTA KOMUR	FJÖLGUN
2011	4.958	
2012	10.754	116%
2013	17.389	61,7%
2014	20.186	16,1%
2015	27.127	34,4%

Aðalskipulagsbreyting þessi sem auglýst hefur verið skv. 2. mgr. 36. gr. skipulagslaga nr. 123/2010 var samþykkt í sveitarstjórn

þann _____ 2016

Aðalskipulagsbreyting þessi var staðfest af Skipulagsstofnun þann _____ 2016

