

SAMÞYKKT DEILISKIPULAG AF KIRKJUHVAMMI. SAMÞYKKT 9. JÚLÍ 2007. MKV 1:2.000.

SKÝRINGAR

- Reðleið (lega til skýringar)
- Gönguleið (lega til skýringar)
- Holræsalögn
- Vatnslögn
- Rotþró
- 14 P Bilastæði og fjöldi
- Salerni
- Byggingarreitur
- Ný bygging til skýringar
- Svæðisafmörkun
- Formleifaskráning
- Lóðamörk- og stærð
- Byggingarreitur fyrir smáhýsi
- Byggingarreitur fyrir inntakshús
- Bundin byggingarlína Kvöð um gróður Staðsetning leiksvæðis
- Göngustigur
- Takmörkun vegna minja
- Siubeð
- Sorpgámur
- Mörk deiliskipulagsbreytingar

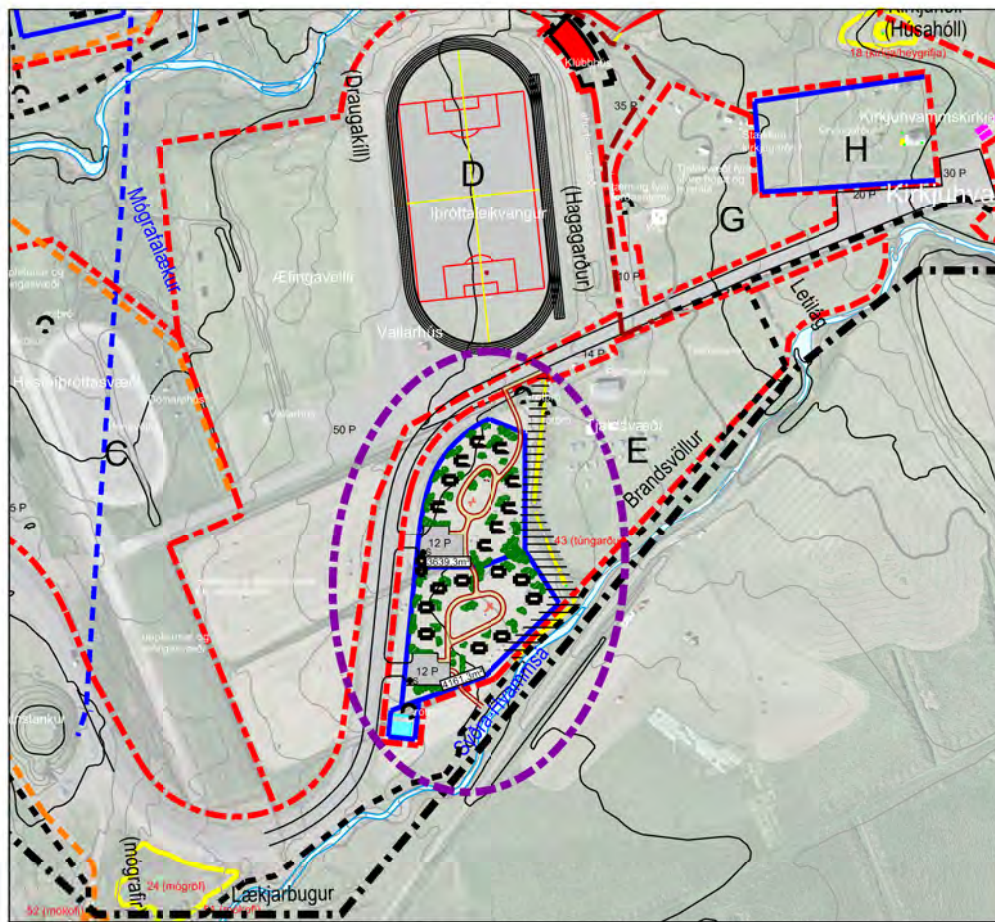

TILLAGA AÐ BREYTINGU Á DEILISKIPULAGI KIRKJUHVAMMS. MKV 1:2.000.

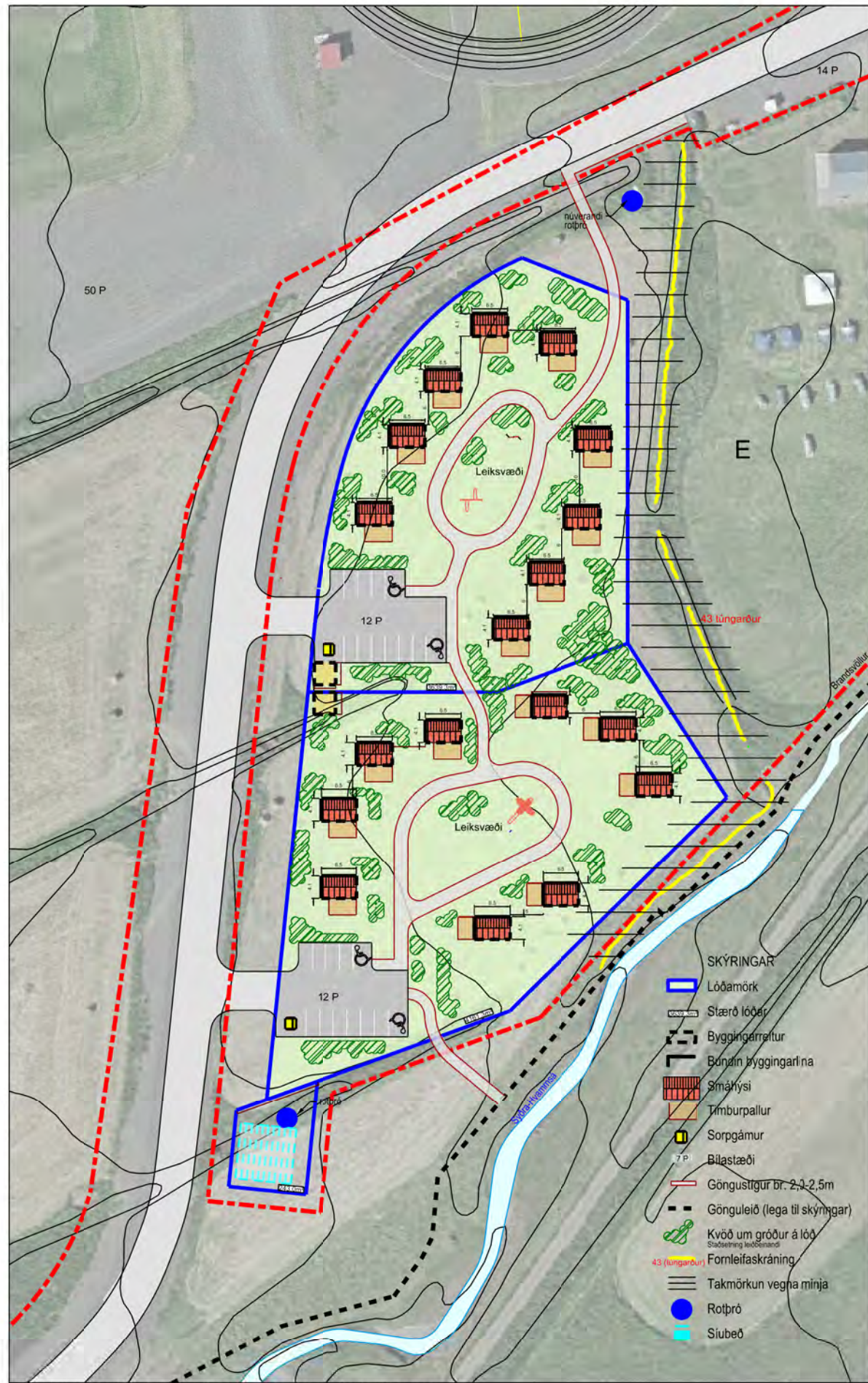

SKÝRINGARMYND AF HLUTA SVÆÐIS ÞAR SEM GERT ER RÁÐ FYRIR 17 SMÁHÝSUM TIL ÚTLEIGU. MKV 1:500.

- SKÝRINGAR
- Lóðamörk
- Stærð lóðar
- Byggingarreitur
- Bundin byggingarlína
- Smáhýsi
- Tímurpallur
- Sorpgámur
- 7 P Bilastæði
- Göngustigur br. 2,3-2,5m
- Gönguleið (lega til skýringar)
- Kvöð um gróður á lóð Staðsetning leiksvæðis
- Formleifaskráning
- 43 (lúngarður)
- Takmörkun vegna minja
- Rotþró
- Siubeð

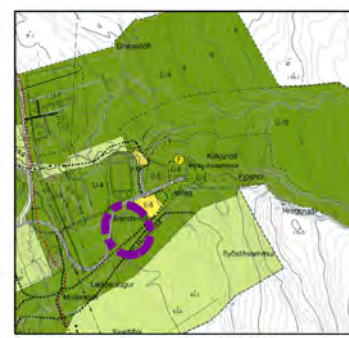

Breytt Aðalskipulag Húnaþings Vestra 2002-2014, breyting staðfest 12. sept. 2007.

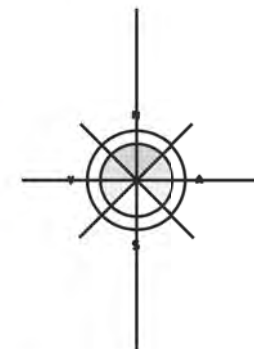

Deiliskipulagsbreyting þessi sem fengið hefur meðferð í samræmi við ákvæði 1. mgr. 43. gr. skipulagslaga nr. 123/2010 var samþykkt í _____ þann _____ 20__ og í _____ þann _____ 20__.

Tilagan var auglýst frá _____ 20__ með athugasemdafresti til _____ 20__.

Auglýsing um gildistöku breytingarinnar var birt í B-deild Sjómánabinda þann _____ 20__.

MINNKAÐUR UPPRÁTTUR A2- A3

HÚNAÞING VESTRA HVAMMSTANGI

LANDMÖNLIN

KIRKJUHVAMMUR - ÚTIVISTARSVÆÐI

TILLAGA AÐ BREYTINGU Á DEILISKIPULAGI SMÁHÝSI

DEILISKIPULAG SKÝRINGARUPPRÁTTUR

SKÝRINGARUPPRÁTTUR

5588-010008 00